

# Open Science

Prezentace projektu  
realizovaného v rámci programu Map the System

Univerzita Karlova, 25.4. 2023

# Východiska projektu

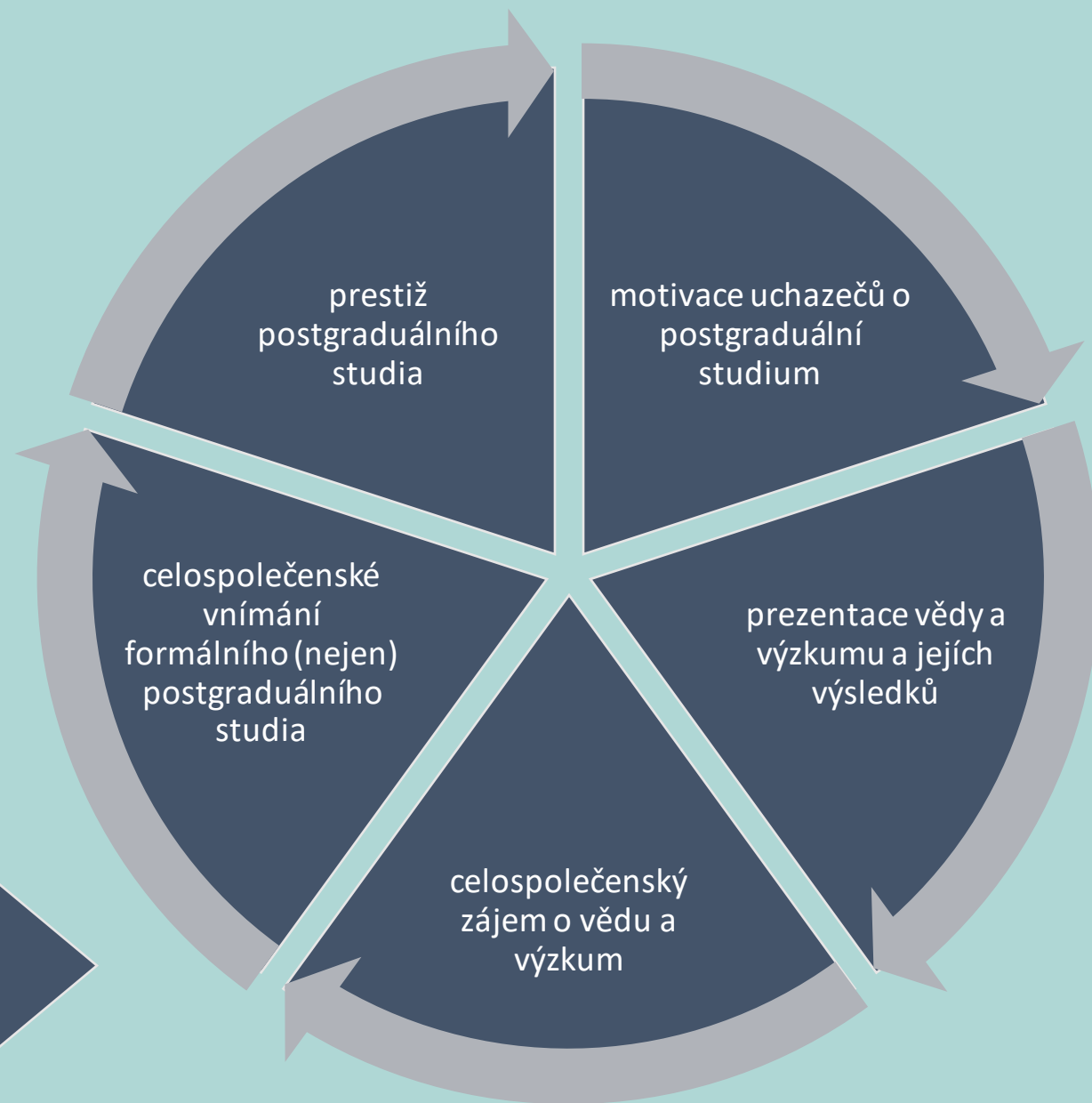
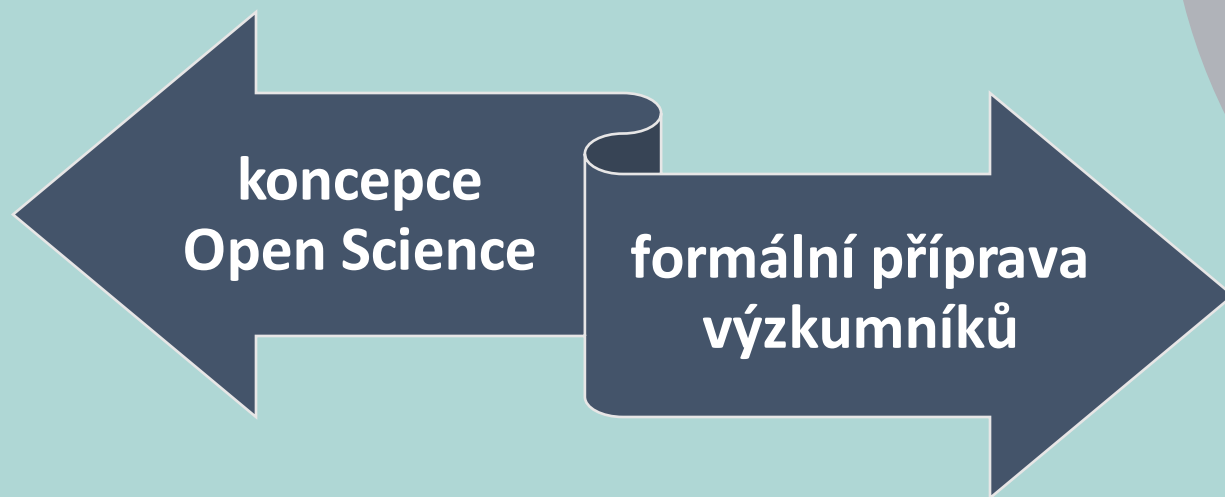

# Základní otázky



Jak by měl probíhat výzkum?



Kde jsou páková místa zkoumaného problému?



Jakým způsobem probíhaly dosavadní výzkumy?



Jsou zjištění dostatečná?



Jakým způsobem je v ČR chápána a realizována koncepce Open Science?



# Realizace a výstupy projektu



Seznámení se s  
výsledky  
dostupných  
šetření



Získávání  
kontaktů na  
institucionální  
stakeholdery



Neformalizované  
rozhovory s  
různými subjekty

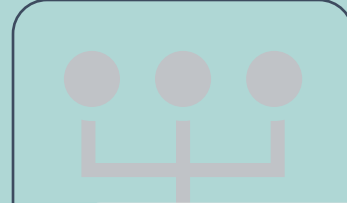

Zpracování  
pracovní verze  
mapy  
stakeholderů



Procedurální  
verze mapy  
zachycující cestu  
postgraduálním  
studiem



# Open Science

## Entering career in research and its barriers

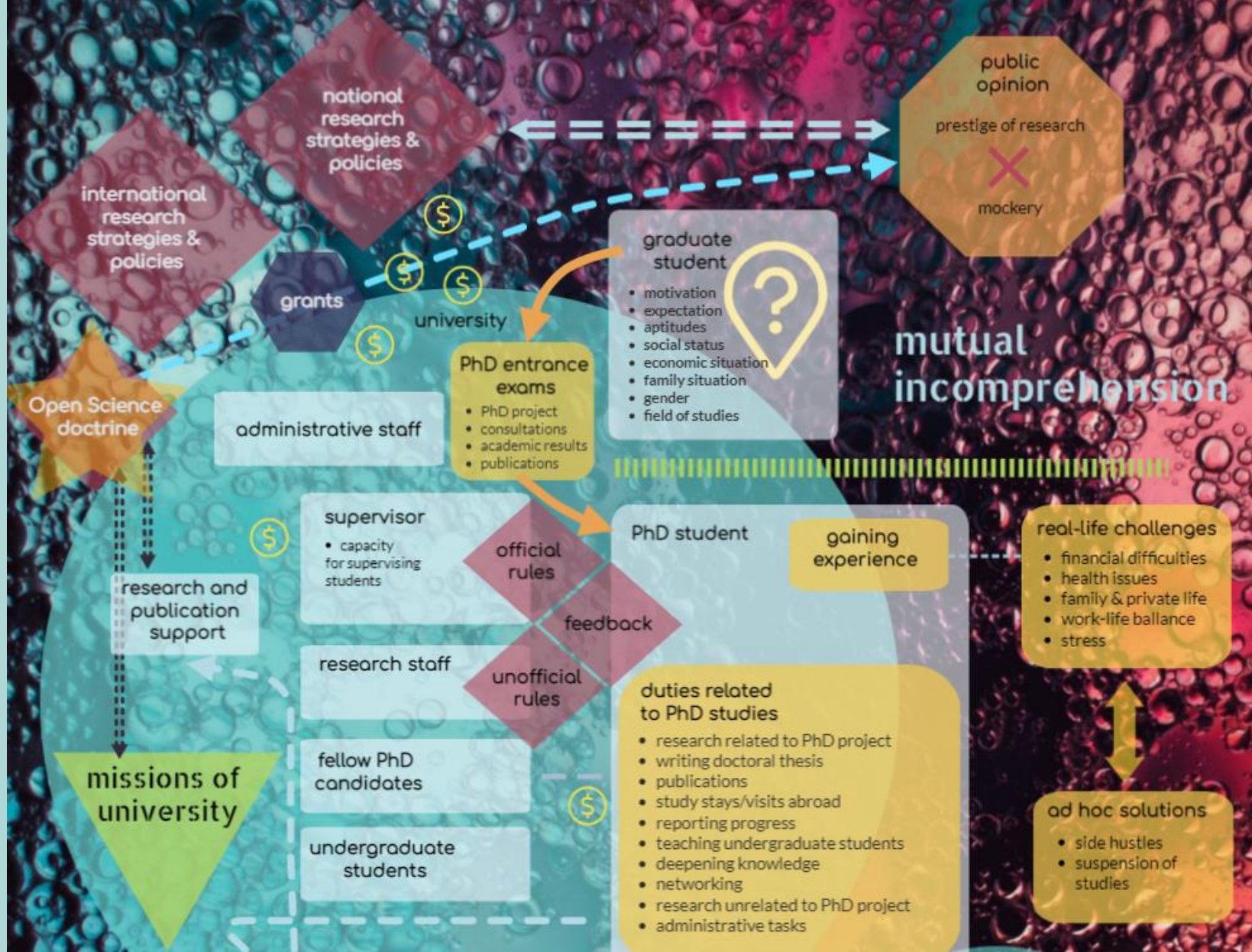

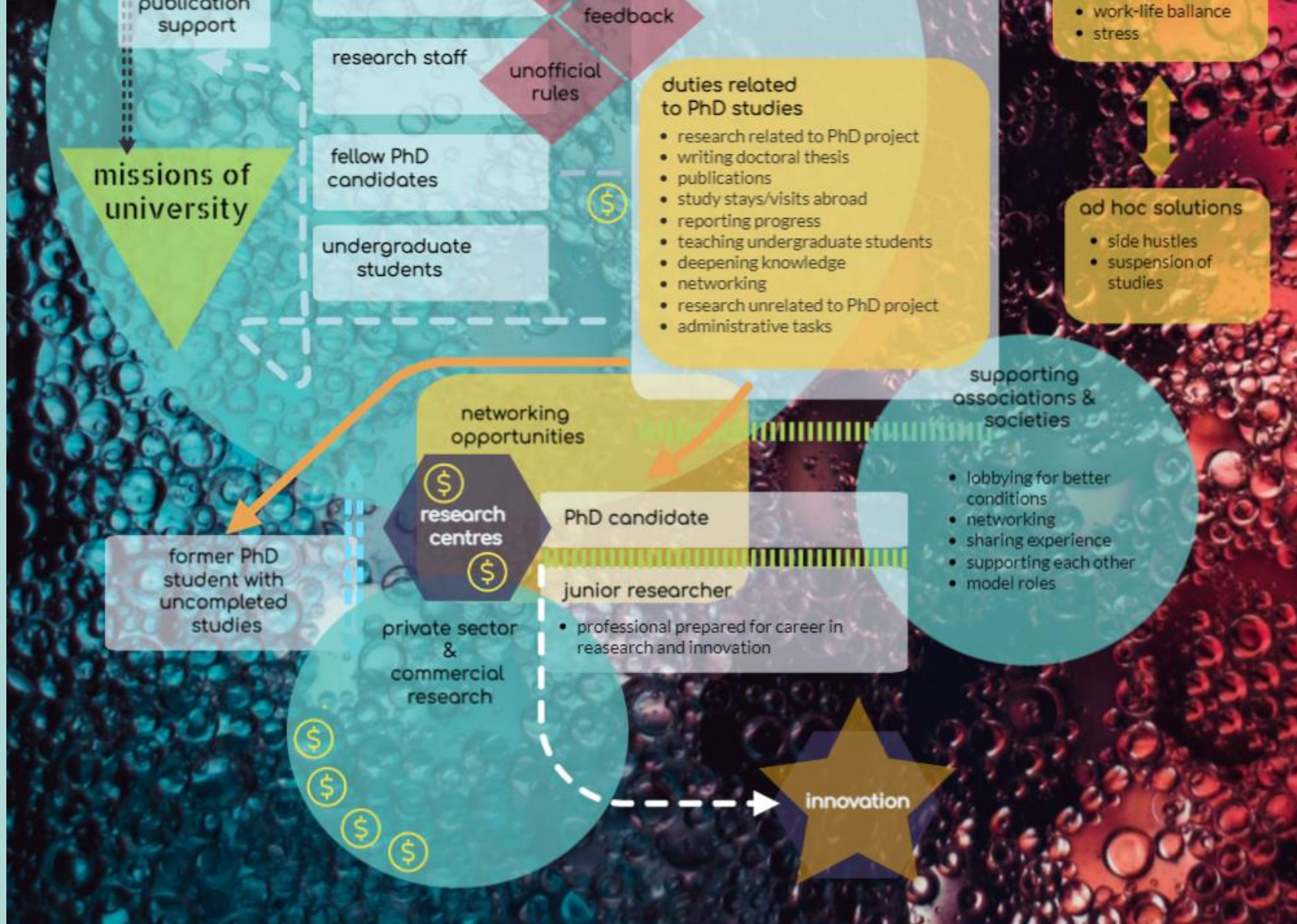

Around 50 % of PhD students do not complete their studies. Less than 10 % of the successful ones complete their studies within the recommended time-span.

# 50 % WHY?

PhD students are repeatedly asked about the problems they encounter: financial reasons and unfulfilled expectations are mentioned in particular. But aren't the roots of the problem elsewhere? And, is it really a problem?

# Klíčová místa systému

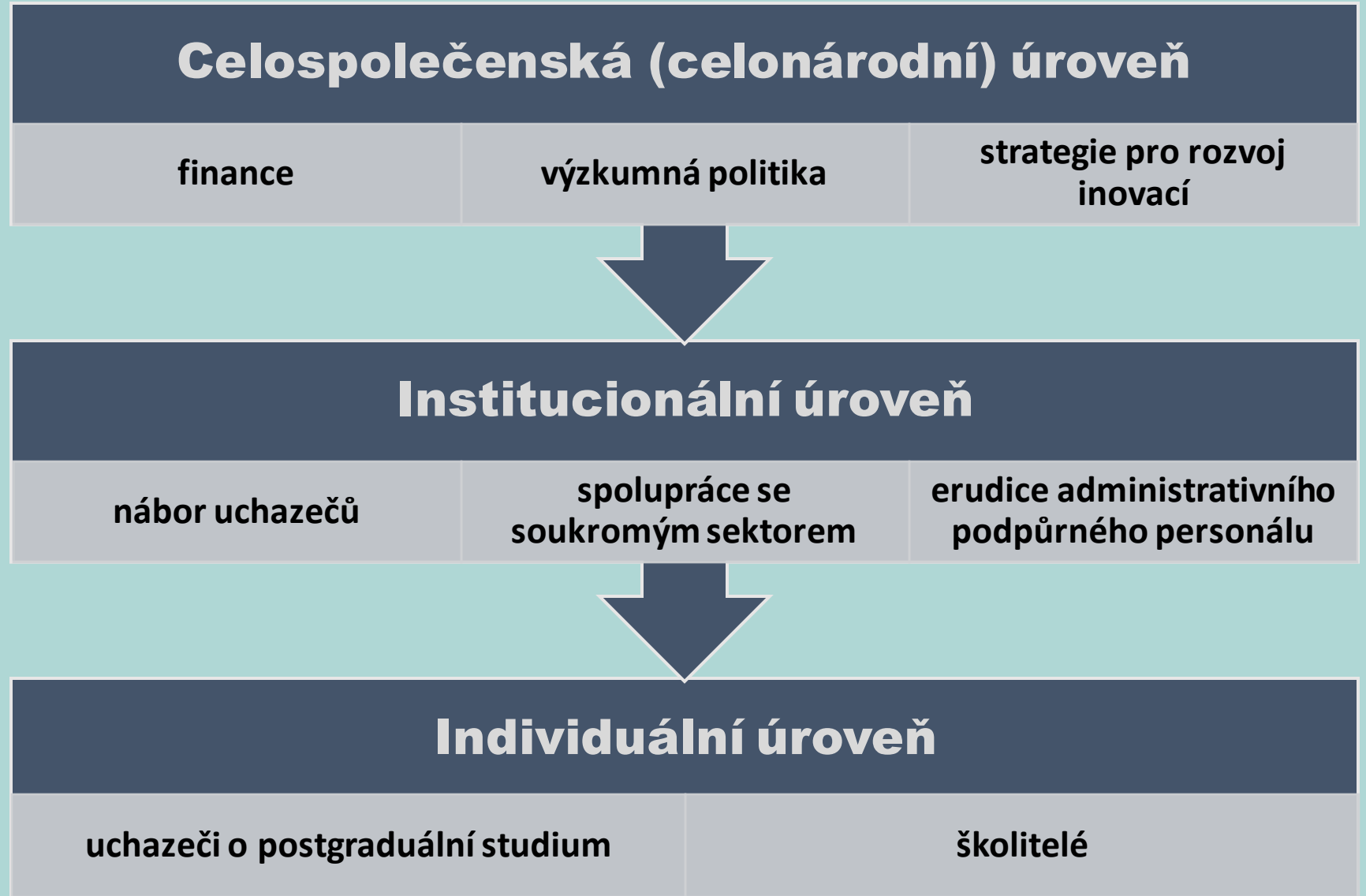

# Základní zjištění

- **Otázka financí a financování je vnímána velmi palčivě, zároveň ale není dostatečně prozkoumáno jádro problému (nedostatek peněz v. nevhodná struktura financování)**
- **Při zpovídání respondentů se ukazuje kontrast zkreslení daného vlastním prožitkem, či předpokladem (bias) a dynamické proměnlivosti procesu celkového rozvoje podpory vědy a výzkumu.**
- **Zkoumaná situace zahrnuje velkou míru individuálních zkušeností, problémů i funkčních způsobů jejich řešení.**
- **Poměrně málo pozornosti je věnováno tomu, co se děje s těmi, kdo sice do procesu přípravy pro vědeckou dráhu vkročí, ale nedokončí ji.**





# Další fáze projektu

## A) Pilotní formalizované testování

- vícefázové
  - akademičtí pracovníci (léto 2023)
  - soukromý sektor (léto 2023)
  - studenti (podzim 2023)

## B) Předání výsledků zapojeným institucím

**Chcete se přidat?  
Chcete být informováni o průběhu?  
Máte jakékoli podněty?**

